



Hyster RS1.6IL

Fahrgestell-Nr. / FH-Nr. C450T01908W

Fahrerstandstapler

Gerätebild

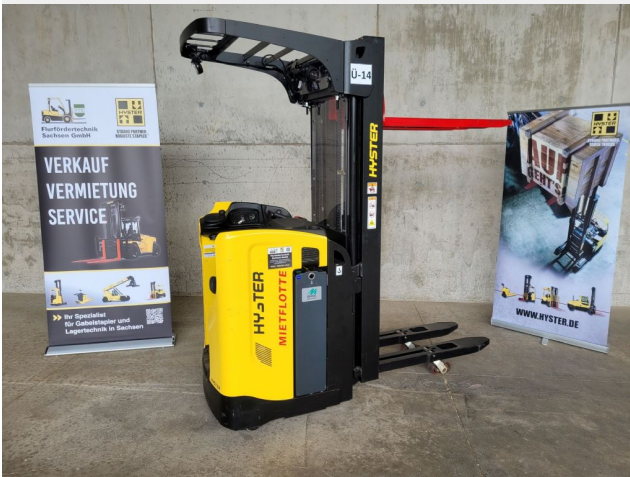

Fahrzeugdaten

Hersteller:	Hyster
Typ:	RS1.6IL
Antriebsart:	Elektro
Tragkraft / LSP:	1600 kg / 600 mm
Betriebsstunden:	10 h
Baujahr:	2022
Zustand optisch:	Neu
Zustand technisch:	Neu
Preis:	auf Anfrage Zwischenverkauf vorbehalten

Mastdaten / Maße

Mast:	Triplex
Hubhöhe:	5180 mm
Bauhöhe:	2250 mm
Freihub:	1718 mm
Gabellänge:	1150 mm

Abmessungen

Motor, Batterie & Ladegerät

Batterie:	24V, 465Ah
Baujahr / Zustand	2022, 80 - 100%
Ladegerät:	24V, 80Ah,
Motor:	Drehstrom

Bereifung

Reifen vorne:	Polyurethan
Anzahl:	6
Reifen hinten:	Polyurethan
Anzahl:	2

Beschreibung , Ausstattung & Anbaugeräte

Sonderausstattung: Lastschutzgitter Initialhub Vollfreihub CE Zertifikat Fußgängerwarnleuchte - Blau , Hyster Tracker

Hauptsitz
Waldenburger Straße 1
09337 Bernsdorf
Tel.: +49 (0) 03723 / 6672-0
E-Mail: info@flurfloedertechnik-sachsen.de

Niederlassung Dobra
Dürröhrender Straße 20
01833 Dürröhrender-Dittersbach
Tel.: +49 (0) 35026 / 96769-10

Bankverbindung
HypoVereinsbank IBAN DE59 8702 0086 0002 9315 91 | BIC HYVEDEMM497
Commerzbank IBAN DE43 8704 0000 0255 0127 00 | BIC COBADEFFXXX



Galerie

